盛京時報

休刊日 中日大祭禮拜日之翌日
日曆明治四十四年十月五日
西曆一千九百十一年十月五日
本報價目（每張銅元四枚每月銀七角半年銀四元全年銀八元）
郵費（每月洋兩角六分）
告白刊例（一行五號字十五字起碼登一日者每行三角登十日者每行四角登長年者價目面議）
奉天大西門外大什字街路北
發行人 一宮房次郎
發行所 盛京時報館
電話 日二二番 中四三〇號

論說

論箇人自治之亟宜講求

積人而成國。積國而成天下。國之中無慮數萬萬人。實則皆箇人之所充積焉已耳。故欲其國之自治。宜莫如由箇人自治辦起。先聖賢之言曰。欲治其國。先齊其家。欲齊其家。先修其身。又曰。人人親其親長其長而天下平。蓋此意也。英國人常以有自治能力。誇耀於人。而英吉利國旗。招展飛颺。徧於大地。國以盛強。豈偶然哉。前者明詔既下。預備立憲。議者謂立憲預備。必先由地方自治起點。宜首注意於地方自治。於是直督倡之於前。各省踵而效之。然顧亭林有言曰。天下興亡。匹夫有責。躬丁斯世。顧乃一於倚賴。盡諉其責於政府之與官吏。是自棄也。且政府不嘗云議行立憲。恐國民程度。有所不逮乎。政府既以為未逮。而吾人仍不勉其所未逮者。是自腐也。滄海橫流。颶風潮湧。奔騰澎湃。交迫而來。合全國人之精神魄力。求自振拔。猶恐未足。而顧放棄責任。倚賴乎少數之人。是自取滅亡也。竊以為吾人之所處。已自山窮水盡。道在各尋奮鬥之生活。以為生活。

而箇人之自治。則尤宜加嚴。蓋不如是。則心性未能堅忍。而處事或鮮規律。其為經營國事之障礙者。正不少也。能是。則可以佐政府官吏之所不及。可以振刷吾全國民之精神。於以立地方自治之根據。以期不愧為立憲之大國民。且夫吾國人今日之道德墮落。亦已極矣。孔子沒。微言絕。七十子喪。大義乖。火於秦。破碎於漢。風流放蕩於晉魏。六朝門靡。唐代工詩。蓋道德之不亡僅矣。宋人崛起。直溯淵源。然但求精深。不謀入世。於聖道不為無功。而社會之獲益尚淺。降及後世。讀書則志在作文。出塾即不聞至理。即自命通達之倫。猶復言談舉止。作事居心。皆置道德於腦後。等法律如弁髦。是故詐偽成風。撓薄成俗。對於社會則相欺。對於同群則相虐。對於家則凌亂。對於國而貪營。對於一己。而不知自問良心。背義圖利。假公濟私。乃至糞溺涕唾。不顧公安。除險害人。不顧名譽。毀人書信。不以為罪。妄說謊話。不以為罪。種種色色。書不勝書。可勝嘆哉。大夫君子。邦人諸友。有能以力挽頹風。砥礪薄俗為念者乎。某雖不敏。竊欲褰裳濡足以就之。

文苑

舟游所見

解纜出港口、早已忘塵慮、杳杳政山遠、遞遞多奇趣、
微聞鐘漸大、遙見洲乍遇、沙嘴潮斜旋、蘆鍼風晴度、
竊魚鷺人立、捕介人鷺步、山脊寺如仰、蛙崩松欲仆、
孤帆挂斜陽、梓樹帶輕霧、佳景坐討探、不問濟勝具、
遙天已孕月、波上日未暮、歸棹且暫紓、欲極絕佳處、

蕉堅稿（續）

山村十五首次韻申潤

綠致峰帶兩鋏宮。自然不斜世塵通。菖蒲石畔冷冷水。
茉莉花前紅細風。溪獺祭魚青蘋裡。山鷄引子入雲中。
白山何處所如此。憶將蓬萊碧海東。

晨炊不羨五侯鯖。蔡霍樂中風露馨。霜後年年收芋栗。
春前日日劚參苓。聽經龍去雲歸洞。看瀑僧回雪滿瓶。
窮谷除林皆帝力。也知畎畝樂清寧。

浮嵐潑翠濕縐紗。玉氣丹光接太霞。洞口雲來藏怪石。
溪頭水漲沒危槎。滴殘松桂溥溥露。落盡蘭苕淡淡花。
昨日山前叟來訪。蒲團捫虱說桑麻。

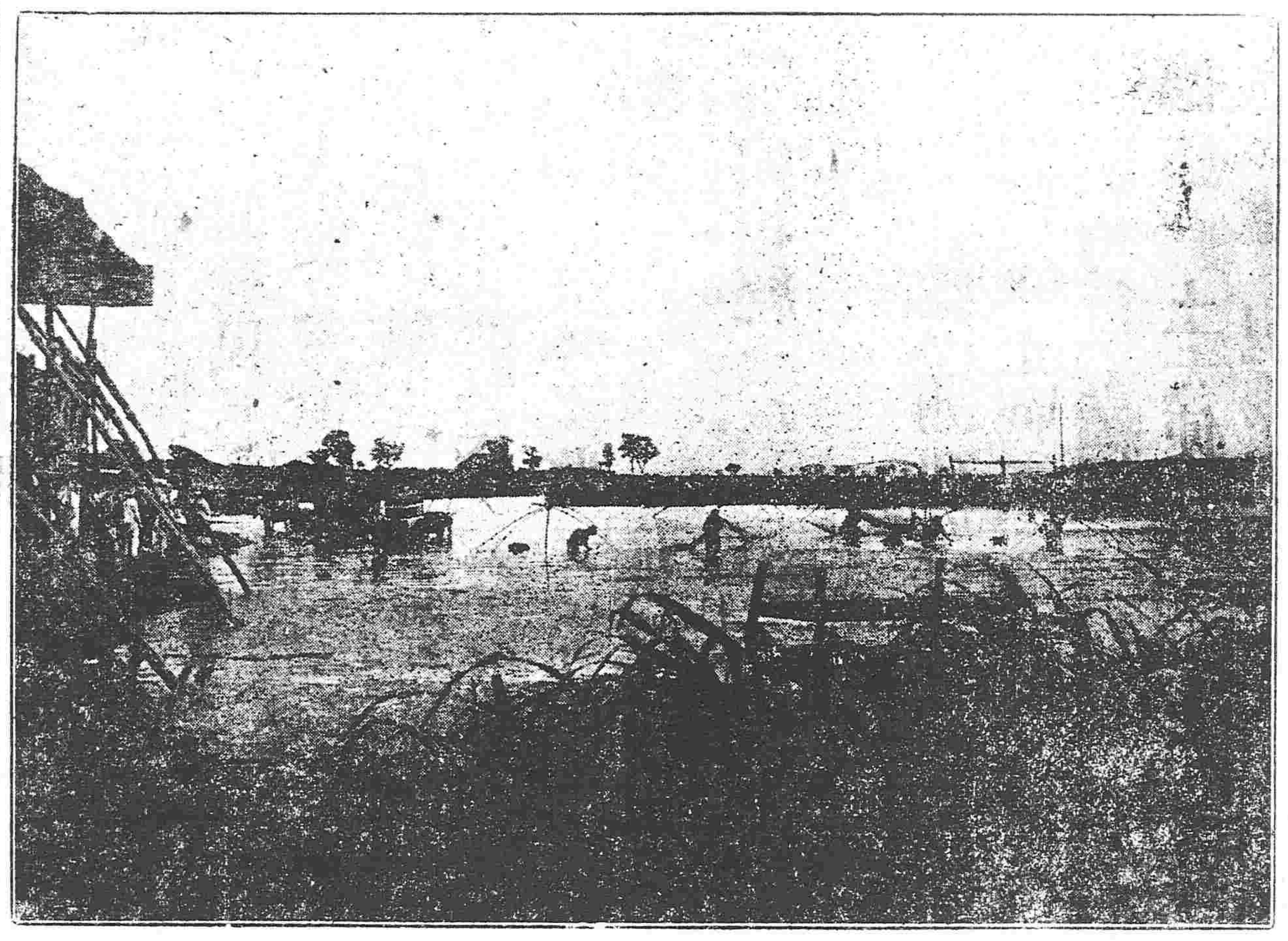

小河沿之秋色

白話演說

民工不便之種種

大西關貧民習藝所。自從改歸警務局管理之後。所有以前一切的辦法。通同都改變了。連習藝所的名目也改啦。現在改名叫做教養工廠。所有廠中一切的章程。也重行規定了。早先祇有內工一部分。專為待留貧民。學習手藝。所以就叫做習藝所。近來因為添了外工一部分。什麼挑夫啦。駝夫啦。搬運夫啦。都歸倒教養工廠裡邊教養。所以就叫做教養工廠。前三兩天。在下到西關去溜搭。才見着教養工廠裡。新定了一本章程。在下彼時就將那本章程。翻開看了幾頁。分配布置。倒是很完全的。既而看到教工規則那一章上。就說到外工這一項。有官工民工兩樣的分別。官工的法則。那倒沒有什麼不對。惟有民工這一項。似覺有些不很盡善的地方。據章程上規定。凡民工分直雇轉雇二種。直雇者。各公館鋪戶。有挑擔搬運一切事件。皆可赴廠雇人。由廠如數派往。轉雇者。各轎行承認官民紅白事件。向例需用乞丐挑擔執事之工。皆到廠雇用。非廠中外工不敷應雇。不得雇用他人云云。在下彼時看過這條章程之後。就想到這段章程。與人民不便的地方太多。何以哩。就拿非廠中外工不敷應雇。不得雇用他人這兩句話。請大家解釋解釋。我想廠中養活外工。總便人數最多。大約總是有限的數目。設使有一天。各家轎行裡。承辦紅白事件過多。譬如都是明大要辦。大半各家轎行裡。也就不敢違背工廠的章程嘍。着得要到工廠裡。去雇外工來。好應酬主顧。設使工廠的外工。實在不敷應雇。然後才敢。去找他人道一下子。可就把轎行裡坑啦。平日有事的時候。也不很常雇他人。他人也就沒有這種打算嘍。一經工廠的人數不够。一猝到什麼地方去雇呢。就便有人可雇吧。他人都知道是工廠裡外工不够。才找到咱們跟前來了。咱們非多要他幾吊子不可。你說轎行裡要是不雇吧。誤了人家的大事。人家必不能答應的。要是挺着勁雇來吧自己又賠錢不起。你說這該怎麼辦呢。然而還有一層。教養工廠設在大西關。設或辦白事件的人家。住在小東邊門那兒。想見那附近一帶。少不了總也有轎行嘍。那邊的轎行。跑到大西關來雇人。雖是把人雇妥了。在今天就要約定。明天是一早辦事。工廠這一邊的外工。少不得要起早去嘍。及至把事辦完。天色很不早了。要連來去走道。通同算起時刻來。整整去了一天的工夫。請問工廠裡。同人家如何需要工錢呢。要是以辦事的時間而論吧。祇要半天的工夫。就足足的够了。要是以往返的工夫。都算倒一塊。時間可就長着啦。像這樣事情。若是朝人多要錢。與辦事的那一面不利。若是朝人少要錢。與工廠這一面又不利。要據在下着哪。這一條章程。請修改修改才好。要往細處講求。不便的地方。還更多着咧。

資本金四千八百萬圓
公積金壹千七百拾五萬圓
總店 橫濱
支店 神戶 東京 長崎 大坂 倫敦 里昂 紐育 桑港 布哇 孟買 香港 上海 漢口 天津 北京 大連 旅順 營口 遼陽 鐵嶺 長春 安東縣
奉天城內四平街
橫濱正金銀行奉天支店
電話十二番

普羅斯煙公司分行
奉天鼓樓南 電話三百九十二號

啓者本公司監製埃及紙烟屢次細心研究蓋用歐美烟葉製成在全球應為頂上等美品吸之與衛生大有裨益中外久已馳名凡吸烟者最要注重衛生可免無患之慮以及新到頂高品各樣呂宋烟 鱷魚皮烟夾金號煙嘴 衛生藥胰子專能解毒避瘟用以洗浴可免傳染之患等貨各目甚多不及細載故特通告光顧諸君請速購為幸
總行設立 埃及京城 倫敦
分設 天津 英界廣隆路 英國代理處
中國 北京 崇文門內大街 中街城內北馬路 同仁醫院對過

三井物產株式會社奉天出張所
總行 日本東京市日本橋區駿河町壹番地
分行 倫敦 漢堡 紐育 桑港 孟買 甲谷他 盛谷 新甲坡 瓜哇 蘭貢 馬尼喇 香港 厦門 臺南 臺北 廣東 清島 上海 漢口 芝罘 京城 仁川 天津 海參威 大連 牛莊 鐵嶺 長春 哈爾濱
設在大西關 電話 日本（二三五）清國（二二七）
啓者本行開設歷有年已各國各埠通商口岸均設有分行可見本行交易之茂盛所有廠買大宗之貨物豆子豆餅棉布洋棉木材撫順煤麵粉各種雜貨各種機器鎗礮軍械並經理保險代理船務等事認眞辦理買賣貨物格外公道如蒙官商賜顧者請到本行面議為幸
本行主人謹白

中外要電

▲甘回叛亂警耗　甘肅回民糾衆數萬蜂起叛亂勢極猖獗匪首僭稱大西皇帝甘督長制軍已派軍往剿（北京）

▲端方入川消息　端方日昨安抵夔州直行入川湖北軍隊不出數日可抵成都（北京）

▲總協理奏辭兼充顧問大臣　內閣總協理現擬奏請收回兼充弼德院顧問大臣之成命（北京）

▲桂軍過鄂　桂軍二營日內道經鄂省入川勦匪（北京）

▲粵督電留龍濟光　粵督電致內閣不准龍濟光隨岑入川蓋因粵省素稱不靖不可無得力武員之故（北京）

▲廣東財界之恐慌　廣東財界恐慌不堪推其原因一係川省民變一係謠傳革黨准於八月節前大舉起事之所致（北京）

▲請川京官爲同鄉請命　駐滬川人電致川京官略云如大軍一到川民氣益難平其禍恐難收拾乞設法上達天聽七千萬生靈在此一舉之語（北京）

▲政黨領袖逝世　日本政友會領袖鳩山和夫君（法學博士）患食道癌遂於陽歷初三日逝世行年五十六（東京）

▲義土戰爭嚴守中立　陽歷初三日日本政府聲明此次義土戰爭日本當嚴守局外中立等情（東京）

▲預測義土戰爭之將來　國際法學大家[illegible]水博士評論此次義土戰爭事宜略謂推測義國宣戰之深意恐不過仿照往年美國佔據菲利賓之手段而佔取杜利坡里後當提給償金收買該地以便維持土國之體面兼以限縮戰爭範圍恢復和平大局云云（東京）

▲美提督暴卒　據紐約來電云美國水師提督修列君於陽歷初二日在通衢行走猝然倒斃（東京）

▲回教民之敵愾心　據土京來電土國國皇關于義國開戰事宜前請歐洲列國居中調停然迄無結果故已決意不再哀求聞散住歐阿兩洲之回教民關於義土戰事大動公憤移檄各地組織大軍以反抗耶蘇教民以示抵制刻聞此事不久將實現矣（東京）

▲列國拒絕土皇之請　土皇哀請歐洲列國調停義土戰爭然各國均行拒絕並聞德國駐土大使日昨由土京抵俄京覲見俄皇未知所爲何事（俄京）

▲義土戰耗　據土京電云陽歷三十日義國艦隊在的命拉滋歐海面砲擊土國水雷艇二艘義國杜利坡里遠征軍共計三萬五千人聞義政府諭飭該軍尊重杜利坡利土人之風習及宗教勿稍輕侮據紐約電義國大軍向奧國交界地方進發該國艦隊一進攻土國塞魯尼喀港一攻守片喀泚埠義國抱持非戰主義者被暗戕據倫敦電云陽歷三十日下午義國陸軍不戰而佔據杜利坡里埠在各處衙署均掛義國國旗希臘陸軍因土軍肆行越界侵入該國出而防止偶起衝突現在西塞里地方希土兩軍交鬭據土京電云土京已頒戒嚴令並諭令義僑一律退去聞土國關于割與杜利坡利事宜決意出死力相抗爭自土京至杜利坡里間之通信一切自陽歷初一日晚以來業已斷絕義國艦隊攻擊普列伯塞港之後即派軍兵一千六百登陸佔據瀆頭之砲台該地土兵計二大隊業已退出擬俟駐哥列羊拿之援軍三大隊馳來援合襲義軍以冀奪回該港駐紮杜利坡里埠之土軍均已退入內地準備戰鬭聞該軍準備戰鬭尚需三月之久至於杜利坡里一埠則暫任義軍之自由並聞旅居該埠之阿拉比亞人等稟請土國官憲頒給軍械軍火起而抗禦義軍然土官不准其請據義京來電云義國遠征軍司令長官喀聶瓦將軍曾充旗手驍名夙著此次準備出師極爲神速而亦完全尤博軍界之贊嘆義國驅逐艦在普列伯塞港附近轟沈土國水雷艇二艘並拏獲快艇一艘及搭載士兵一百六十七員及多量軍火之土輪一艘義國海陸兩軍之行動均極敏活阿普爾齊爵帥所統艦隊現在南部多島海方面常川梭巡妨害土航業拏捕土國輪船據德京電云勃牙利阿爾塞利及希臘等國對於此次義土戰爭均已聲明嚴守中立

宮門抄

十日　召見內閣　總協理大臣　勞乃宣

上諭

八月十二日奉上諭張人駿奏提督因病懇請開缺一摺江南提督劉光才著准其開缺加恩賞食全俸欽此

上諭江南提督著張勳調補張懷芝著補授甘肅提督欽此

監國攝政王鈐章　奕劻那桐徐世昌署名

緊要新聞

●將設大清銀行於歐美　度支部前派陳錦濤赴歐商議幣制並預備在歐美各大國設立大清分銀行蓋我國公債在歐洲價值常超過原數甚至有增多一二十磅購之而不得者政府遂直向各國駐京分行以九五寶之且另加以手續料甚至將來還債時又故高金賤銀受虧匪淺是以度支部亟圖設立分行現陳錦濤在英倫備辦此事已略有端倪聞更須赴紐約柏林巴黎一行以備辦其回京之期約在本月下旬國外大清分行明春即入手辦事入員均委大清銀行學堂專修科畢業生以其嫻於英語且知銀行專門學問也

●四國交欵忽又翻議　昨據路透電云四國借欵第一次倫敦會議已有承認准期交欵之意第二次忽提出異議藉口路潮未已且幣製未盡妥善礙難按期交欵等語不知陳京卿錦濤將如何周全其間也

●司農仰屋之狀況　度支部庫藏空虛司農仰屋而各省應解之欵諸多延限未能尅期撥解查本年秋季各部放欵尤多如江皖等省應解之欵皆截留爲賑撫之用川滇黔桂又以此次川亂影響藉口將解欵截作軍需種種困難情形京外實同一揆近度支大臣查詢各行省解欵異常焦急昨日特分電各該省自需費用須各處自行籌度至應解京欵仍應如數解到不得藉端截留及任意移挪展緩以重部欵而濟要需

●新陸軍之改裝　陸軍部人云此次所有中國新軍將一律改定軍服現京畿各鎮已著改制服者不少所有軍官軍佐官佐等各有禮服常服頗有區別而各兵科以顏色區別之即步隊紅色馬隊白色礮隊黃色工隊品藍色輜重隊紫色警察隊粉紅色軍需黑色軍醫馬醫司樂等均綠色製械古銅色測繪淺藍色軍法杏黃色軍樂淡綠色而軍官軍佐官佐等禮服一身須二百五十餘兩附屬各品在外而軍士目兵等一身須八兩餘若全國二十五鎮各兵軍衣一律改製則須三千萬兩之譜現值財政窘絀之際全國各鎮軍衣恐一時難改故軍諮府濤朗大臣陸軍部廕大臣頗爲關心逐漸改革擬俟資政院開院後認眞議商以重軍政云

●永平秋操出發期　陸軍此次大操東軍總統馮國璋節制二三鎮及關外各鎮協軍總統爲舒清阿節制一四五六鎮聞係十五日前後各軍永平會齊該兩軍訂於十七八日由京搭車前赴永平閱看濤邸及各隨員約在二十方可由京啓行前赴永平監閱大操云

●張綏路工近情　張綏全路土工已經竣事鋼軌鋪有八成車站貨倉建築逾半由張家口至大高埃站定於下月初間試行開車載運客貨其餘工事亦將陸續告成至明年三四月即可接築綏庫路綫聞郵部業將奏報一切情形其所派管路人員並擬請准立案此外督工員司同時奏請優獎內有候補知府俞人鳳聞係請賞本部丞參記名餘未詳

●梁敦彥延不到任之確因　新任外務大臣梁敦彥廷寄促其回國毋再稽延各節已誌前報茲探悉日昨梁自奧京電致內閣據稱現擬順道赴各國覲見各總統及天皇以便聯絡國誼庶將來遇有交涉易於著手至回京日期當在九月間即乞代奏

●粵督力爭路股之深意　粵督張堅白制軍近日連與度郵兩部爭議粵路發還商股辦法主持須發還十成現銀不得稍有折扣措詞極爲强硬實爲外間意料所不及其中原因係爲現在粵省保路風潮大起該督思患預防故依從商民之意以立言決不願橫施壓力致令匪黨乘機煽惑釀生禍端

●外部與俄使關於蒙邊之交涉　外部近與駐京俄使往返照會一似有最重要之交涉者聞係因喀爾喀蒙王喇嘛有私投俄人之舉動外部正與俄使按約嚴重交涉聞俄使已允認該國政府決不能受該蒙王等之私投干預蒙古內政有傷中俄邦交

●捐修滊車道路　理藩部接庫倫電已革商卓特巴因庫張間開修滊車道路特捐款二萬兩作爲路費等因部議以蒙員捐款助路熱心公益殊堪嘉尚遂允奏請開復其商卓特巴以資鼓勵云

●又諭飭端方入川之原因　督辦大臣端方前曾電請暫緩入川政府確已允准乃日（初四日）內閣忽又電傳寄催令迅速入川一時界多不識其由來茲探悉前之允准係由閣臣主持此次電催出自監國意見蓋監國深不滿意端之畏葸故飭令兼程進發免致開將來規避之門

八十開
慶▶ 開設在杆 孫九 孫長九 小奎官 金翠英 忠保國 探陰山 掛劉
天▶ 開設大 寗奎峰 趙連成 張樂紅 張桂英 大保國 蟠桃會 三疑計
七歲紅 十八紅 太平 望鄉台 蝴蝶
興▶ 開設在
鳴▶ 開設在平

糧食行市

正金票	老頭票	粳米	小米	包米
三吊八六	四吊二四	十一吊一	五吊八	二吊八
十一元四	三十元	二元四	一元七	七角
十六元二	三十元〇五	二元二	九吊八	五吊五
十元〇八	二十九元	十六吊八	七吊八	四吊五
十七元六	三十元〇四	十七吊六五	九吊五	七元五
十元〇六	二十九元一	六元九	三元五	二元四八

[illegible]	小麥	洋麵	豆餅	豆油	鹹鹽
三吊二	五吊五	十一吊一	二吊七	四吊八	一吊三
一元六	四元六	三元二	一元四五	一元四	二元一
十二吊五	十二吊一	五百五	一元六	十一吊〇四	一元七
九吊九	十吊〇三		一元三四	八十七吊	二元
九吊八七		二元八五	一元四六	七吊六五	七元五
四元五	四元二	二元七五	一元四二	十三元五五	三元六五

京奉鐵路

北京 天津 山海關 錦州府 溝帮子 新民府 奉天

往上海定期輪船廣告

神戶丸 八月初十三晌午開（日曆十月四日）

小倉丸 八月十七日晌午開（日曆十月八日）

頭等票日金四十圓（一去）日金六十四圓（來往）

二等票日金二十五圓　同　四十圓

三等票日金十圓

本社各驛及在營口遼陽奉天鐵嶺長春各站均可發賣聯絡船車票

大連開　每禮拜三　每禮拜日

上海到　每禮拜五　每禮拜二

上海開　每禮拜日　每禮拜四

大連到　每禮拜二　每禮拜六

南滿洲鐵道株式會社大連埠頭事務所

日本郵船會社汽船廣告 由大連埠頭起

船名	華曆	日曆	開時	往
高砂丸	華八月十二日	日十月三日	晌午開	往太沽營口
相模丸	華八月十四日	日十月五日	晌午開	往門司神戶
竹島丸	華八月十八日	日十月九日	午後四時開	往芝罘太沽營口
高砂丸	華八月廿二日	日十月十三日	晌午開	往門司神戶

乘船票由本社設所自賣如有乘客務至本所購買

日本郵船會社代理店　三井洋行大連出張所　電話（二一〇〇）（四六〇〇）

大阪商船會社廣告 由大連埠頭起

船名	華曆	日曆	開時	往
開城丸	華八月十三日	日十月四日	前十點開	往門司神戶大阪
嘉義丸	華八月十七日	日十月八日	前十點開	往門司神戶大阪
臺南丸	華八月二十日	日十月十一日	前十點開	往門司宇品神戶大阪
天草丸	華八月廿四日	日十月十五日	前十點開	往門司神戶大阪
城津丸	華八月廿四日	日十月十五日	晌午開	往鎮南浦仁川木浦釜山長崎
安東丸	華八月十八日	日十月九日	前九點開	往仁川木浦釜山嚴原鄉之浦長崎

○發賣日本鐵道省各處驛站聯絡船車票

大阪商船會社大連支店（電話三三〇番）

雲龍番菜館

謹啟 中外號房特別減價數目開列於左

頭等　嘜飯四元五　乾房二元五

二等　嘜飯三元　乾房一元五

三等　乾房一元五角

特此佈告以便週知　本飯店主人啓

中國電話二百七十九

自治報成立之佈告

一宗旨　本報以宣自治之義旨濬自治之智識厚自治之能力爲宗旨

二命名　本報既以右列三項爲宗旨故命名爲自治報

三體列　本報日刊正章一副章一訪載務求新確議論務求正當理想務求高尚核分各項列左

（甲）社論（乙）演說（丙）緊要新聞（丁）尋常新聞（戊）徵文（己）頂門一針（庚）小說（辛）雜俎（壬）譚叢（癸）時評

四地址　本館設在奉天省城大南關小什字街西路北

五延訪　本報創辦伊始延聘奉天吉林黑龍江北京天津上海等處緊要尋常各訪員願補斯闕者請先將關於自治範圍內之事件以及他項新要各聞繕寫清晰郵付本館登載三日作爲合格酌金則按緊要尋常二項從優呈給惟事不確或出抄襲一經本報查覺恕不發酬金

六出版　本報訂於八月十三日出版

七價目　本報價目本埠每月小洋六角半年三元全年五元五角每號零售銅子三枚外埠郵費照加

八招徠　本報自出版之日起發闢三天送登廣告七天以廣招徠

老牌金剛石牙粉

凡身體健否多由牙齒強否欲保牙齒無損須擇精良牙粉滋養固原使其牙無痛生蟲之患但人往往誤認牙粉專以齒白爲名不知用之後否曾傷牙齒而後患害非淺則牙根漸漏食物維難欲得美味根牙無用本廠向各國求選採辦精良考察製合金剛石牙粉久用滋養牙根能永無牙痛生蟲之患大有裨益於衛生前是歐美諸國博覽會之下審查魁占受金銀賞牌之名譽品位優等並非別牌可比請認明金剛石牌倘蒙士商賜顧者號以免魚目混珠善用方信言之不謬也此白

大日本東京　平尾贊平謹識　各處洋廣貨鋪發售

大學眼藥

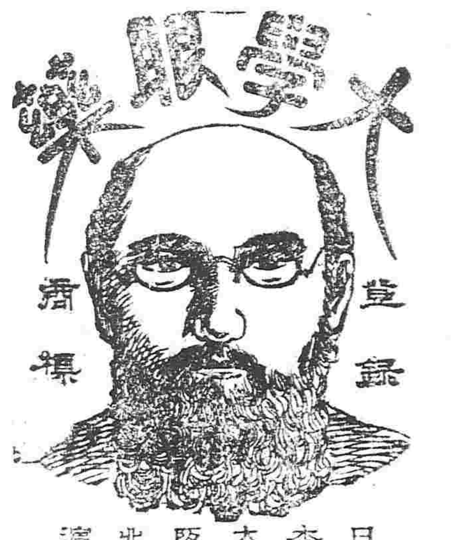

日本大阪北濱 參天堂大藥房

日本定價小瓶金十錢中瓶卅錢

普天下不幸不運的是患眼睛很不知道的人

凡患眼睛的人中大學眼藥不靈的是很不幸不運的人

人若失明四面暗黑事物不辨行往坐臥不能如意人生悲慘莫如之房虔修大學眼藥係大日本帝國國科大學堂所屬藥院秘方專治時行目疾火熱眼症多黏膜症白翳青盲赤筋胬肉之疲難開差光畏明迎風流淚視物不明等症此外無論老弱男女所有一切眼症一點此藥永應手奏效神奇無過於此早已馳名遠近都鄙風行眞乃本藥房獨之秘方而別家不備之聖藥也

各大藥房及洋貨舖等均有發售

開胃妙藥世無其匹

胃活專治効力　隔食。胃弱。多年胃弱。胃炎。心胃氣痛。胃痙攣（即或時疚筋）。食物不進。胸痞（食物不消化故胸積弊）。宿醉（即昨日飲酒今日尚醉食）。惡心嘔吐（見食吐）。吐酸嘈雜。膨脹。或小兒吐乳。等胃症若少服之則靈驗如神云

記

一藥名　胃活

僕等專爲救助胃症諸君起見於是協同研究歷數星霜參照實驗學理始發明此絕妙之奇方若不供之於世其何以遂僕等之初志乎至於功効之顯著尤其餘到一切果能弘布於萬國天下謂非爲濟世活人之小補云爾

陸軍軍醫監 正五位 長瀨時衛 印

陸軍藥劑監 正六位 石塚左玄 印

海軍軍醫少監 從五位 日向次作 印

海軍軍醫少監 從六位 橫井太郎 印

海軍軍醫少監 從六位 門倉梅三郎 印

日本及清國政府認可招牌爲記

價洋

三日所服藥料定價金壹角

八日所服藥料定價二角五分

十七日所服藥料定價五角

三十七日所服藥料定價壹元

大日本東京 大阪 同 山田安民大藥房

胃活發售所

各埠貨所設有代賣舖

光明洋行

▲各樣洋紙　▲各色印墨　▲大尺布　▲頂上白糖

奉天小南門裡 光明洋行 電話二一九

大連大山通 同本行 電話六〇一

奉北關門裡 同分行

營口水晶宮東鎮昌內 同分行 電話七八號

電話一一七

瑞光木局

本木局新運到安東鴨綠江產出紅松各種木料各種板片價目從廉如有用者即時送到決不有悞特此奉白

設在奉天十間房路南

日本電話一五二號　清國電話一五二番

可驚

次亞燐服用後之奏效比較

實服用前加重壹百貳拾磅

（到所設有寄賣所）

無論老幼男女（常臉面青白的人　枯血衰弱的人　產前產後之婦人　病後元氣難復人人）皆是等人時不可缺靈劑也即試用一瓶該藥可知眞價

大日本大阪　藥劑師 小西久兵衛 監製

疾呼報特別啟事

本報前擬暫停一週即行出刊奈因購到字機多不完備且擬增添篇幅改良體例又兼籌經費從容頓內容諸多手續均需時日故擬再展數日定於八月初一日出刊届期擴張以副諸君之雅望特此佈告

請看巡官之安寧

新民北路五區第二分駐所巡官趙在勛家托子設賭局一處囑令伊巡兵之父鏡鳳由拖鍋又在胡家屯賠洛柏屯王玉琢抱柵希圖暗分紅利傾害鄉民又諸家坨子葉輝丟失一馬係伊表弟高某窃去該巡官硬行壓制以丟拾之情完結似此巡官狗私壞法塞地方之害但外人敢怒而不敢言不得不登諸報端望斷大人君子公鑒焉

本區界畏勢公人啓

都の花香皂

香氣　香氣能激人之肌膚都蘭久各界一日不可不

品質　品質之佳係中外醫藥大家等之所化驗證明凡認香臉無論淡水鹹水均能與之融化並不變其效力

效力　應用該香皂最使人光澤婦人用之則益

受賞　物美價廉爲世界香皂中白眉已在世界博覽會受有名譽金牌

總發售　大阪東區久寶寺町　野村外吉

各埠到處設有代售所

東三省要聞

趙督特權上之主張

趙督以與聞改革外官制之資格日前曾有密奏請裁吉黑兩撫而以民政司兼巡撫銜主持兩省內政三省僅設一交涉司裁去吉林交涉司一缺但設吉黑交涉總局該局總辦須禀承奉天交涉司之命令至奉天民政司仍然照舊惟用人察吏之權則歸總督此摺已交內閣議奏現因外省官制尚未議定故趙督亦密摺未復奏云

東督又有關於川事之條陳

東督趙制軍日前又寄到封奏一件已由閣臣代遞內係條陳川事辦法據稱川亂必須趕籌勦撫及善後政策否則亂機必至復發惟現在端方岑春煊已均奉旨入川與趙爾豐併計一省共有三大臣若權限未能劃清則政見難免互異應請速行劃分該大臣等之職權以專責成而免遺誤

鴨江修築鉄橋成績

安東電云鴨綠江鉄橋之中部開閉旋轉機器刻已預備完竣於十一日試行旋轉並無窒礙自十三日起按日開閉四次以便船舶之來往並聞該機器一經完成將現爲船隻通航而暫停之安東工段趕辦修築矣

試辦松花江漁業

吉林烏拉農務分會前曾擬訂章程試辦松花江由密什哈站起至法特哈門一帶漁業呈請農務總會轉詳農工商部批示茲聞已奉農部批回飭令勸業道查明該會辦事人於漁業一項是否研究有素暨有無窒碍作速禀復以憑核辦聞道署農科現正調查一切云

有旅吉山東蓬萊縣人王芳者向以捕魚爲生每歲獲利甚夥因見松花江產魚最富當即邀集同鄉數人前赴烏拉街溪浪河等處調查以備組織漁業公司並擬招股暨創辦章程俟調查完竣卽當禀請勸業道轉詳立案

詳報移民屯墾之布置

月前山東移民代表陳生幹到姓面謁依蘭道王觀察會商一切後即飭赴臨江一帶調查移民區域並札飭臨江府勘辦移民墾屯地方當經朱守六貽勘定六處分爲東西中三段中段屯地係按辦理每屯地一井三十六方計六方里由莫力洪庫屯東北七里起點讓出旗民恩賞地界並府東門外前已放官荒量至十二顆樹旗民恩賞地界計東長十六里由西南下行立十二辰標識子字爲第一屯西界字丑爲第一屯屯點寅字爲第一屯東界每字均距離三里卯字迤西爲第一屯預備地迤東爲第二屯預備地計各二里因一井之內雖有餘地仍恐溝窪水淀不敷支配畫出預備地以爲撥補之需且兩屯距離正合十里以期遠近適宜辰字爲第二屯西界巳字爲第二屯屯點午字爲第二屯東界均距離三里午字之下則十二顆樹旗民恩賞地界其他東南六里北四里界外迤南迤東尙有餘荒仍可作爲預備地過夾基小河溝迤東地勢稍窪標識讓出三里未字爲第三屯預備地申字爲第三屯西界酉字爲第三屯屯點戌字爲第三屯東界每字均距離三里亥字爲第三屯預備地均二里惟午字之下子字之上預備地較多以待推廣聞代表陳生幹到界均經一一履勘頗爲許可擬以子字以上之預備地爲入手之地即冠首之屯仍以六里爲界由三標子識斜向西南添出一屯其先經勘定之一屯不另更改添設之屯擬名起元屯標出起手冠首兩儀字則取于貞下起元之意合之以下三屯共爲四屯之數聞已照前議將屯基開拓草萊同時泥木各工一律興作云

半年來之輸運成績

滿鉄公司對於輸運一項悉心經營近來漸有成績之可觀者茲據該公司調查報告本年上半期（自陽歷本年四月起至九月止）輸運成績如左

	幹線	安奉線	計
	圓	圓	圓
客車收入	一、六六四、七九三、七三	一八四、一一四、三九	一、八四八、九〇八、一二
貨車收入	三、八七一、〇七一、六〇	二六四、九四七、四三	四、一三六、〇一九、〇三
計	五、七七〇、五六八、一四	四七四、六七二	六、二四五、二四〇、八
（雜收入在內）			
一日平均收入	三、五三三、一六	二、五九三、八四	三四、一二七、〇〇
一哩平均收入	一〇、八九四、〇三	二、五七四、一五	八、八〇三、四四
一日一哩平均收入	五九、五四	一四、〇六	四八、一七

匪徒肆劫

延吉電云圖們江上游間島松浦地方初五日有匪賊計十七名均携槍械闖入該地營林廠（係日人經營之木材廠）旋將雇用韓人二十餘名悉數綑縛且用斧將一人頭顱割去用巨鐮將一人戕害種種暴虐無所不至駐紮會寧日軍聞訊之下趕派憲兵計二小隊前往彈壓

長春馬路開工誌聞

長春城內擬修馬路一節迭載前報茲調查承修馬路工程人何世珍由大連灣購來運石小車數輛並派工師數名先將路測平招集土工五十餘名並邀請紳商兩界監視於初十日早已自北門興修矣

洮南府請欵設立大工藝廠

聞督憲日昨接准洮南府孫太守禀稱該府設治未久地方遼濶工商各業均不振興近來墾民日多而迯難貧民亦夥宜亟謀教養以免流離擬在府城設立大工藝廠一處招收貧民入廠肄業以興工藝請撥給官欵三萬五千兩以資開辦等情現在督憲已札飭財政局會同度支民政兩司及勸業道核議具復以憑核辦云

交涉司委員禀請設立運煤公司

聞交涉司許九香司使日昨接准公主嶺交涉委員郝令禀稱謂公主嶺爲南北交通之要路人民衆多商務繁盛煤斤一項爲日用所必需銷路亦極暢旺擬請提撥官欵在該埠設立運煤公司運輸遼陽官煤出售以期挽回利權聞交涉司現除飭查遼陽煤炸情形外並飭該委員將設立公司詳細辦法據實呈復以憑核辦云

濱江地面劃分五區

濱江地方官禀請大憲由雙城東界阿城南界撥地若干晌以資治理業經批准併派員指定劃撥地址已迭誌前報昨聞該廳署接雙城府移交地面文件林司馬遂派繪圖員將濱江全屬地面劃分五大區埠內分爲第一第二第三區雙城撥界爲第四區阿城撥界爲五區不日出示曉諭埠鄉人民知悉

西南路道禀設興業公司情形

吉林西南路道孟秉初觀察日昨具禀督憲謂長春已開商埠亟宜振興市場以挽利權現有自治會議長畢輔廷與韓秀岩等擬招築平康居樓園館各房屋以便招租而興市面所有股欵已由官商紳學各界共認十三萬五千元相差無幾請爲核辦立案等情當蒙督憲允准已札飭該道督飭妥爲辦理云

西北路道禀請歸併交涉局

吉林西北路濱江道李蘭舟觀察自到任以來勵精圖治惟以該埠地居要衝中外商人薈集交涉繁難雖已設有交涉總局遇事殊多窒碍聞於日昨電禀督憲擬將該埠交涉總局歸併道署以一事權而免隔閡歸併後在署內改設總務交涉稅務司法等四科分辦各項事宜聞已經督憲照准飭令該道將詳細辦法迅速具復以憑核奪云

胡匪留難行人

農安北農身區孫敬屯突來胡匪二十餘人分卡該屯左右三處擱阻來往行人五十餘人於二十九日方分別遣散不知該區巡警亦有所聞否

巡防隊凱旋

莊河廳復來社匪民聚衆抗官經禀省憲派馬統領帶馬步等兵親詣彈壓迭誌本報茲聞已平靖解散陳管帶並竇哨官率領步隊若干於十二句鐘時回埠鼓樂喧天軍容整肅商民爭相觀瞻皆云該隊兵嚴肅有序云

胡匪休矣

鎮安胡匪猖獗屢誌各報茲聞自西路第三區地方月前大股蒙賊劉海等入邊綁票後經該區區官王敬一游擊隊巡官朱子丹率同長警多名前往邊外勦捕並由警務長常君印芝在縣南馬廠一帶親自督勦以來境內所有胡匪如最著名之董洛邦子等亦皆聞風遠遁矣

木商請設木會未准

安東縣木商張忠慶等日昨來省在督轅具禀請設立木會保護木商擬抽捐五分作爲辦公經費並擬成報効等情督憲以該商等不過爲壟斷把持圖擾奪利之計實不但無益而且有害除未准外並札飭勸業道核奪飭遵云

批示

公署批示

張海等呈前據爾等呈控富經前督部堂批州提訊詞據孟繼顏控經民政部來咨文又經札飭民政司轉飭復州傳集人証訊判結報迄今時將一載未據將案訊結亦無隻字呈報殊屬玩延仰復州立即遵照前飭速爲集訊斷結如果實有窒碍之處並即具實呈覆聽候核辦毋得再延切切原詞併發副呈存

民政司牌示

署臨江縣八道江巡檢李廷歇撤省遺缺以留奉補用縣丞張子瀛署理署彰武縣巡檢沈鼓期滿遺缺以留奉補用縣丞謝鴻藻署理

度支司批示

蘇守正呈據呈三園戶管已檢同槓契將原塡南北丈尺分別改註十一丈字樣加蓋戳記前備查考仍將戶管一紙發還着赴本司稅契處領回收執此批又賈振奎呈據呈金三保領名印領一紙並滲平銀一兩九錢三分六厘已分別發明核收矣候即塡就戶管發給收執此批

勸業道批示

單福呈查此案商人李景卿與股東王巨丌李丹宸等前因錢欵轇轕已在海龍府呈控有案現在該案尙未了結李景卿亦未在省據禀請予退之處暫難准行仰即知照此批

潘國榮等禀禀暨文憑悉該藝徒潘國榮等委是銅鐵科二年畢業所請開設振興銅鐵廠自營生理之處應准立案惟所禀內聲稱資本二百元究屬小本營業應報明警務局知照文憑驗訖此批仰即來轅領還可也此批

孫兆祥等禀禀及章程均悉採木公司一案其中曲折甚多該商並不深悉原因輒思充會以後如確地界未免言之太易卽使果能辦到以木商頻年疲敝正宜培養元氣乃欲值百抽五假公益之名爲自私之計誕妄極矣且商面交押欵尤爲聞所未聞該商利令智昏屢欲以此嘗試所見尤陋該商既云與張忠慶同事何以彼此紛爭足見小人無明更何論商界團體仰卽安分息事毋庸妄瀆致干所究切切此批章程存

轅門抄

十三日　吉林甯安府知府熊廷襄　補用直隸州知州紹海　分省補用同知王承堯　蓋平教育會長孫世澤以上均見

神效清毒丸

天氣豫報　至十四日下午六點止

洋行　華門街二四

大減價發賣　一片　洋貳元

京局　滋陰補腎丸　專治男子先天不足後天虧損五勞七傷腎虛諸症腰痛脚疼夢遺滑精陽痿不舉舉而不堅精冷精清不能種子面黃肌瘦身體怯弱服之最能固本培元與陽種子補髓添精婦女神悅顏色強腰脚壯筋骨真補劑之妙品每盒價洋二元　本堂開設在鼓樓南路東門面三間　奉天商務總會立案

東三省新聞

◎奉　天◎

●派員採購軍馬

督憲以東三省軍陸業已成鎮亟宜添練馬軍又兼由直隸調奉之陸軍各鎮協標軍馬亦多有羸瘦倒斃虧額甚夥應即添補聞於日昨特派陸軍第七十十標管帶攜帶欵項前赴熱河察哈爾庫倫一帶採買以便分撥各軍應用云

●薛議長仍得被選

自治議事會議長薛君子遠月前因與商務總會清算賬目致起衝突經商會行咨民政司將議長取銷此次[illegible]舉年數[illegible]議長仍得九十二票被選為議長惟薛議長堅辭於前車擬即稟請監督辭退云

●董事會擬請保留柴草市地面

奉天府城廂議事會前以各關柴草市附近之餘地民人多有報領蓋房者以致區域狹小販賣柴草車輛因地不能容往往停站道上有礙交通因特提議稟請保留在案茲聞民政司現已批准昨由董事會轉請警務局會同派員勘丈幷埋立標樁以期久遠保留云

●局長請假之確耗

安奉鐵路巡警第二分局局長仇振銘君保留日警監畢業生自去冬到差以來任勞任怨盡竭心力因之百病叢生精神疲倦當此夏秋交渡之際病勢彌增乃於前日上稟請假回籍調養茲聞該巡警總辦擬允如所請繼其後者以資格論韓樾喬賈聯鄉二君大有可望云

●呼倫道稟要公

署吉林呼倫道黃仕福觀察於十一日乘南滿火車來奉連日上轅謁見督憲面稟要公聞所稟者係關於中俄界務暨移民開墾分官設治各事宜須節後方能啟程回任云

●函請派警彈壓運動會

提學司盧司使日昨函知警務局謂十三日(即本日)省城各學堂舉行秋季運動會業已假定五區西北隅陸軍教場為會場屆時請酌派長警保護等情聞警務局除函覆外已飭五六兩區各派長警二十名在會場彈壓云

●札催解送拖欠外欵之商人

復州商人陳柏昌拖欠俄人撤遼業夫之欵項轇轕有日尚未清結曾經駐奉俄領照會交涉司催索交付現在許司使已札催復州牧迅將該商解送來省

●視學員辭差

蓋平縣視學員楊慶春因與紳士不和於日前具稟提學司辭差經盧學憲札飭該縣查復以該員近來與情不甚愜洽應准辭差惟須委員接替有人再行來省銷差云

●委員巴彥鹽務分銷局

塩運司熊秉三司使對於鹽務極力整頓近以黑龍江省地方遼濶應即酌設分局以資擴充而便商民聞已札委留奉補用通判景霖赴江省巴彥州創辦鹽務分銷局現正預備一切不日即將前往云

◎遼　陽◎

●派員購買賑糧

州屬城西一帶本年水災甚鉅人民無以生活現經州牧史直刺札飭自治會籌欵賑饑聞已籌得的欵若干設法給賑惟本境糧石缺乏不得不購自鄰封故該會特派紳士柳子揚前赴鎮安一帶採買雜糧云

●前管帶將復蒞遼

前駐遼陽軍步隊管帶張守和氏因事告退聞現又運動成熟充為淮軍管帶不日將復蒞遼矣

●新糧昂貴

城西一帶本年被水歉收糧價甚昂現在新糧上市高糧每斗在八角上下為近數年新秋未有之高價云

◎新　民◎

●定期考驗醫生

中國醫學向不講求是以醫士程度參差不一現在金守為慎重民命起見擬招集城鄉醫士考試一次凡錄取者發給文憑准其懸牌治病不取者即勒令改途別業昨已示諭週知定於九月初一考試刻下報名投考者聞已有四百餘人矣

●巡官因餉乏辭差

[illegible]所巡官某[illegible]

◎鎮　安◎

[illegible]警[illegible]操練練員張君前往[illegible]

●謝大令籌劃水災善後辦法

南鄉水災情形已詳前報日來經謝大令親詣災區勘驗明確現正妥籌善後辦法大約不日即可宣布云

◎開　原◎

●省憲札委勘驗縣署

開原縣署因年久失修被風雨剝蝕勢將傾覆今夏大雨損壞數十間署內人員無從安息俟經監督稟請省憲撥欵修理於月初旬派委勘驗稟覆省憲現已招工估價大約不日即可興工云

●俄國紀念塔不日竣工

柴草市南頭舊有俄人紀念小塔一座上年日俄交戰時已將此塔折毀未曾重修今春忽有無知愚民勾串外人索欵興修經陳縣尊稟明省憲派委監造於六月間到工聞日內即可告竣云

●巡官勤于職務

三區巡官崔凱臣每日赴各處巡查緝訪不辭勞瘁昨巡邏至操塘胡同糧集市北頭見有腳驢擁擠塞道妨礙行人該巡官當將衆腳驢趕散令其後勿准在聚集致礙行人該巡官之措施如此誠足令人欽佩也

◎岫　巖◎

●教員新委

奉天簡易師範畢業生夏中興欒與周二君回籍後尚未派充差使茲悉日昨均委為南關兩等小學堂教員併聞夏君系任經學國文兩科欒君[illegible]圖畫手工兩科[illegible]投課[illegible]矣

●傷如之[illegible]

南關[illegible]君[illegible]中學堂地理兼圖畫學堂校長孫桂巖之聘遂即辭差已誌前報聞該校長與同事感情甚厚且各班學生亦大有戀戀不捨之狀是以今日晨刻孫君啟程該校職教員暨學生等均送至十里以外灑淚而別云

●嚴緝胡匪

西路石佛崖分駐所管界夏家限子住戶夏開丙家昨晚半夜時有胡匪四名闖入屋內各持凶器以布遮面僅露二目搶掠財物約及兩小時均各奔竄現經事主報案當由孫警長馳往勘驗並分飭嚴緝究辦云

◎安　東◎

●民政司飭查各項營業

民政司札飭警務公所令各區將轄境界內所有各營業遵照來文調查明晰詳細報告茲訪所調查者一學堂及教員共有幾何一大小旅館若干住址何處一公共遊宴聚會之會館及公園一酒館幾處在何街一茶館幾家一娼窰多少一戲園幾座一澡塘幾家一祠廟有無一馬路幾條一有無報館及主筆姓氏一商會自治會各會員之名稱一消防隊之人數一禁烟事宜之辦法共計十四條現正詳查諒不日即可具塡報告云

●復查戶口

警務公所前于六月間即奉文轉飭各區將所有戶口調查清楚造冊呈送已詳誌本報茲訪聞現經上憲批飭前次所造冊表尚有未盡未詳之處仍令[illegible]為調查詳細造報以[illegible]查云

◎[illegible]口◎

●英艦蒞營再誌

十一日早有英國魚雷艦五隻進口停泊一節已紀昨報茲經探悉該艦係每年當英國皇會時例出游弋以為常例此次來營仍襲前例並無他故是晚各該艦之水兵一齊登岸至酒館暢飲酣洽之際鼓琴唱歌擊球作樂雖有醉者經同伴扶歸毫無在街橫行狀態見者無不嘆英人程度之高云

諷畫

●米價騰貴

本埠售賣之粳米東省所產者以遼陽為最佳埠人多樂食之當三四月間米價每斗小洋二元三四角爾後稍漲每斗亦不過二元五角上下自八月以來米價日昂查遼陽米成色高者每斗需洋三元次者亦需二元七八角若秫米則為民食之大宗每斗已漲至七吊六百民食維艱有心人不禁心惕云

◎長　春◎

●嚴禁貧民[illegible]

日前恒裕鄉十甲紳董李殿森等具稟府署謂現在五谷告成每有貧民三五成群任意搶掠想農民自春至秋耕種非易今種植者尚未沾唇而搶掠者先已果腹若不嚴為彈壓閭閻何能安堵應請飭警妥為彈壓等情茲聞何太守除轉飭鄉巡就地拿外即行出示嚴禁如有竊取禾稼被警拿獲送案即無按搶人財物例懲辦決不姑寬云

●商埠有增設三區消息

商埠地面先時分為二區各設區巡官等管轄之而以商埠公所總其成近聞該埠商民日衆事務繁賾僅有西區官長不免顧此失彼是以孟秉初觀察擬將該埠分為三區各設區官長巡以便整理而保治安現正在躊躇中云

●糧餉處總理易人

陸軍第三鎮糧餉處總理張君日前奉陸軍部札飭升任奉天糧餉處總理所遺一席另簡該鎮糧餉處委員李文蘭君接充現正辦理交代云

◎吉　林◎

自治研究所招考旁聽生錄取劉鼎新等十二名曾誌前報茲聞該所已示諭蒙錄取各生定於十八日起依次移入所中以便隨堂聽講而重研究云

●稟請緩繳警學捐

永智社紳民閻鴻章等日昨稟呈吉林府稱雨露水漲禾殘糧貴請緩繳警學捐以示休恤等情當經傅太守批斥略謂查所收係去年捐欵本宜早行繳納乃遲延至今猶以水漲禾殘不能豈收推諉殊屬非是著即傳諭紳民趕急來府繳清警學需欵孔急勿再宕延致干差追云

●偵探隊將不隸警局矣

聞民政司韓司使以偵探隊附隸警務局局面窄狹緝捕不無廢弛是以近來竊案層見疊出現擬改為獨立專派總辦仿照天津探訪隊辦法以期責有專屬云

◎雙　城◎

●規定議員額數

雙城城鎮鄉九處共有男女人口四十萬零二百七十三名經府自治籌辦公所黃德善亭別駕照章規定議員額數城廂應得三名蘭嘉鎮應得四人茅山鎮應得四名西平鎮應得四名拉林鎮應得六名和字鄉已奉文劃歸濱江廳不在此列親字鄉應得三名廉字鄉應得二名樂字鄉應得三名安字鄉應得一名共計議員額數三十名惟五鄉割除一鄉名義不雅故德別駕擬量為改易以符和親康樂之義云

●稽查委派巡官

警務公所稽查員趙君吉菴為警務長德星階別駕所賞識現已派為第一區巡官於日昨奉到札文束裝就道前往第一區任差視事矣

地方

長春　營口　大連　北風又西風又晴

奉天府地方審判廳

刑事案

一緣陳明東韓柏堂劉福勝分隸營口廳奉天府直隸天津縣向在省城分別買賣營生與李鳳歧均不認識宣統三年七月初八日陳明東劉福勝韓柏堂係串門與在逃之劉福會遇談及本城鴉片烟膏價極昂貴營口烟價甚廉可以私販圖利彼此商允遂夥出資本即於是日陳明東劉福勝帶領韓柏堂之妻未到案之韓胡氏一共五人同至營口在不記字號洋行購買烟膏四十盒每盒價洋一元兩角用棉袍棉褲包裹即行攜回十六日抵省先是李鳳歧與陳明東之弟未到案之陳秉三換有嫌隙今伊聞知陳明東私販烟膏遂起嚇詐適陳明東等由車站回行李鳳歧趕至冒充偵探隊將其私販烟膏如數搜出連袍等物一併拿去當將烟膏賣出十三盒每盒得洋一元一角其餘烟膏等物經陳貴元袁得仁說合退回陳明東等亦即變賣韓胡氏沿途丟失金鉗子一付找向李鳳歧追問被巡兵查知劉福韓胡氏在逃將陳明東等先後拿獲送給檢察廳起訴到廳當即提訊據各供斷前情不諱案無遁飾應即判查禁烟條例第一條內載凡違背定章與販圖利者處四等有期徒刑又現行刑律內載詐充各衙門差役其未撞有簽票止係口稱奉票嚇唬者於恐嚇取財本罪上加一等治罪又律載恐嚇取人財計贓准竊盜論加一等又竊盜贓三十兩工作八個月各等語此案陳明東韓柏堂劉福勝明知禁烟功令綦嚴輒敢與在逃之劉福勝出資本販賣鴉片烟膏殊屬不法均應按律問擬陳明東韓柏堂劉福勝均合依違背定章與販圖利者四等有期徒刑例擬各處四等有期徒刑陳明山合充工作一年半韓柏堂劉福勝身未同行情節稍輕合各充工作一年李鳳歧因知陳明東販賣鴉片並不赴官首告輒即假冒探[illegible]因屬四十盒[illegible]數詐去[illegible]十兩其中雖有[illegible]強為曲減自應按律加等問擬李鳳歧合依竊盜贓三十兩工作八個月律上加二等擬徒一年收所工作限滿分別釋放賣烟之洋業已花用赤貧免追買烟之不知姓名人[illegible]劉福[illegible]

232

廣告

●盛京時報館告白●

本報自出刊以來於今數年頗蒙各界所歡迎銷路亦極暢旺故此次特行放大篇幅改良報料以符閱者之盛意惟報雖改良而價仍照舊恐內外各埠閱報諸君見本報加張致懷疑意是以特爲聲明以祈雅鑒

本館現在力加整頓改良一切所有篇幅報料均求整齊省城及各埠　諸訪員諸君應体此意此後訪稿務須新穎更宜確實篇幅放大報稿亦宜加多是爲至要此佈

現値中國立憲時代上下之情本宜通達方成立憲機關本館自開設以來每日接到來函不下數十件而咸關人名譽或盬學等詞是非直曲本館概不得知又不忍不採擇登載今擬備告白欄之一小隅專供此等公衆登載之便以期下情上達而補助立憲機關焉其一切干繫本館及各分館均不承担請覓原登人自行請問及外埠本分局訂登者其刊資亦照此例核資概不多取特此聲明以佈週知將此等廣告價目列如下

登一日　每一百字一元　登三日一元五
登一星期二元　登二星期三元
登三星期四元　登四星期五元

●招募代售處訪員廣告●

本報現擬在昌圖府添招代售處並訪事員　如欲任此事者須自出妥實舖保函知本館再爲議定特佈

盛京時報館啟

發售 崇織衛生衣器

本機器常織衛生線洋襪子手套各物凡十點鐘即能織成少至六打以上多至十二打使用容易利便異常若以此機器工做每日能獲利壹貳元如有欲購者新先函知即將說明書進呈

日本名古屋市西區泥江町二丁目

深井鐵工所

請看運動兼差發財買妓作樂之科員能力

省城某司庶務科某科員原係懷德縣兵科劣書識字無幾最不奉公守法專能營私舞弊以致家道小康因案被革來省用錢來之款運動派充庶務又兼財政局庶務及鹽運司屯墾局共四處優差每月共得薪欵二百六十兩之多復被管理工程修造事宜包工人必須暗打使用方准包作是以進項更多銷耗亦廣用洋三千元買得吉達書館妓女小翠爲妻淫佚驕奢暢開歡樂可謂運動能力己達極點吏治如斯腐敗諒上憲必有特別對待

小南關紺慶生具

請看鎮安縣湖荒工墾局幫辦何公清廉

晚近以來充差尽職者雖不乏人而求一勤慎廉三字兼賅者殆寥寥不數覯矣若我湖荒工墾局幫辦何公字德仁山陰人也自去冬蒞差以來勤慎職守不循情面辦事認眞廉隅自勵每於下段丈荒務必親往從不杜絕夫舞弊之漸防奸民巧取之端而且段落分清毫無牽混遇有糾葛事件於中持平排解似此謹愼從公清風兩袖足見賢邑侯之善任知人迄今荒己丈完河工未竣事雖己往德有可傳吾儕小民愧無以報故登報端以廣見聞並非特意褒揚不過誌吾民之感激云爾

湖荒各屯農民公啓

遼陽平康里

新開頭等聚美商班姑娘特至串蘇聘來爲唱者能可自拉班規均照京津一例茶資壹元條子五元正局八圓下脚盡行在內並無意外開銷恐遊客尚未知特此奉聞近來遼陽一帶火車通道以來風氣初開有花捐以興市面起見故擬城內各業生意更勝以前矣

請看國民報之新組織八月初四日續行發刊

一宗旨　宣達民隱擴張民權灌輸國民常識趨入於尙武實業兩大部以成完全自治對於人心風俗道德隆污之處有提倡糾正之責務求眞正是非造成健全輿論

二內容　宮門抄　諭旨　社說　專電　國內國外　專件附譯件奏議　小說　自著評議　笑風泣雨評前列各門　東三省要聞　內地要聞　國外紀事　金口木舌評世界與國家大勢　東三省新聞　內地新聞　插畫　本城瑣聞　轅門抄　牌示　瀋陽春秋評本省近況　白話演義專以啓廸國民常識爲主　實業片片錄研究農工商各項原理及事實　自治界討論地方自治利弊　武士道凡關於軍事軍學可以振作尙武精神者錄之　女界鑑改良女界各種習慣　女學進步　宗教魂研究中外宗教務求眞理以與政治相合　叢談專攷究古今掌故不論實事言論以趣人興趣爲主　諸文專以詠諸文字　隱廣時事而無謂譏彈事涉媒黷者不錄　詞林撰關於時事之佳作錄之　烟花研論勾欄醜態以爲治遊者先鑒　影舞樓品評梨園優劣以維持風化爲主　歌晴天霹靂以冷議熱罵文字據實直書以隨奸臣賊子之膽　錦市表糧價表此二項爲靈消息大維持商情見決　前列實業片片錄至晴天霹靂各項決非少數人之經驗所得擅長惟望各海內外宏儒哲士各大名家時惠佳篇以匡不逮如經登載本社不徒感佩高誼當自責任並擬以相當之報酬

三延聘　本社己聘每內名宿多人分任著述並於各重要地點專訂特別訪員逐日專電報告緊要新聞務期正直確速而定眞是眞非仍於東三省及外省各大埠招聘普通訪員以求消息靈活而促報業進步所有訪酬勞亦必從事專章茲不贅及

四章程　本報體例雖用文言而字句務求明顯文理務求中正以便粗通文義者均能閱識每日出刊兩大張務求紙張精良印刷美備材料豐富淵雅以盡精要明快四訣爲報界放一異彩以期監督政府指導國民之天職

五代價　本報價目每月售小洋七角零售每號銅幣三枚外埠國外郵費照加並有詳細價目表另行公布續刊之始仍送閱二日後再行按期核算

六廣告　本報告白刊例格外從廉以五十字起碼每日收洋二角五分餘可按日遞減自續刊之日仍送登七天然後照例計算因本報空際無多祈早惠顧爲幸

七代售　本報除在各處已立分社外如省內各城大埠及外省國外有願經理分社銷售本報者須先交報費或在奉垣取具圖書妥保能銷報至五十以上者按原價八折百份以上者七五折三百份以上者七折五百份以上者另議如係遼塞各地爲開通民智起見或交通不便處所不妨向本社據實函商亦斷無不從權維持之理另有分社執行章程以便查照維辦

八地址　本社於八月初一日遷移小南關電報總局西院凡外來之信件報紙以及郵寄物品均請註明新移之地址以免貽誤

奉天小南關　國民報社謹啓　電話三百五十五號

營口漁業局廣告

啓者漁業舊公司現已取銷於前六月十八日經衆股東解決所有股票均按三成五收回業經稟蒙督憲出示曉諭限定八月卅日爲期滿之日逾限作爲廢紙等因在案刻己領訖者六萬餘股尙未領者一萬有奇期限已迫特此廣告如有股票者迅速來營口投領倘逾限不到即遵示作爲廢紙毋謂言之不預也八月初十日

營口漁業局廣告

巡官匿贓進退維谷

法庫東南隅三分所巡官凡百姓稍有口角嫌隙即私行綁拷擅作威福前在屬屯東園山子磚窯獲牌局一夥當即帶局經中央勒索洋四十五元每犯責棍二十名日行放以冀掩飾茲被該區官查覺該巡官遣巡兵倒聞該中始終未收云確

小西關潘立堂謹白

更正誣報

敬啓者日前貴報載有夥謀致富罪歸一人一則令人讀之不勝詫異夫天下事固無奇不有然亦因事論人如載某所登各節語多不經毫無影響徒以誣衊流言壞人名譽其所云知底生者正所以不知而自隱其名也余等在寨日久詢無戴勤其人畧詳張某之爲人夫張連福少年可靠辦事謹愼在三檯當與東信當迄今並無異說而櫃夥劉春朗不獨月即赴山縣洋行充當外櫃各執其事兩不相涉謂不時見面則可而合謀斷無此事更所云暗存之與財置買戲裝洋燈各情尤無不確夫戲裝乃三人所置而張連福不與焉即洋燈一節己事隔兩年當時伊尙不相如謂於債滾利盤剝但近年來平康中亦事所慣見如謂劉某積有資財豈能畏債遠避假此情節支離人所難忍而不偏之事尤屬子虛此張劉二君之身事可約畧有之也某等想張受汚之由或以信當未遂或借貸不周故逞己之私願罪人與於死地實己過矣又何取焉在張某固事所必無甘冒不韙惟事關友道皆人聽聞余等近在寨街具知無不言言無不尽知義即希

大主筆激濁揚清定所樂爲也此啓即諭文安　本街　朱俊峰　牛輯五　郭耀五　謝雨亭　劉浦周　張韞之　金恒久　劉潤田　王德新　劉善學　劉仙舟　仝啓

肇守一瘡醫生廣告

善治癰疽瘰癧鼠瘡疔瘡楊梅天瘡魚口便毒五淋白濁下部痔瘡倒反天瘡楊梅入骨通天梅落地梅臟毒落後楊梅結毒　開設奉天大西關大什字街北胡同路西

株式會社川崎造船所

一資本金一千萬圓
一建造兵艦商輪船修補一切
一建造各項機器及修補一切
一聘傭用工學博士工學士工匠八[illegible]
一油房及碾磨房應用一切之製造修補其他應用之處悉照尊意代辦

本廠所造各項機器別出一新機軸貨品精良一概俱全必期不悞聲譽早馳中外官商各界陸續購備有爭先恐後之勢矣

大連出張所　大連濱町　電話七一〇番

石光洋行支店

本行出售兩洋馳名工場製造各種紅銅板各種洋釘洋鐵瓦並建築房砌土木工程材料等物一概俱全價值從廉無不適用如蒙賜顧請駕臨敝行揀選購買特此佈告

奉天小西關子孫堂胡同路東

石光洋行支店啟　電話二百七十番

特許止滑　礦山用紅藍紙八角鋼

啓者本號東三省發行專售貨高價廉格外克己賜顧者請至敝號面議可也

東京尾澤製　癬瘡神藥　全治水

世患癬瘡者不少。外貌醜惡。痒撓不堪。或流黃水。或出白膿。蛇皮魚鱗。其煩不可忍。癬瘡性頑。有久年不能治之者。有治而不見効者。若有如是難治之癬者。用本堂所製全治水。可以去久年之患。此藥水乃本堂秘製。內外馳名。專治乾癬濕癬。陰囊濕癬。手皮魚鱗。膿瘡膿疱。及久一頭癬。疥癬瘙癢。痔瘡塗髮。穀嘴瘡蛇纏毯風等症。無論男女老幼。不拘年近起。俱用此藥。附患處。輕者五六次而全愈。重者亦不過三四瓶。絕再無發此患。雖多年惡癬。亦能斷根。百試百驗。一無所誤。眞癬症除根之靈藥也

藥種賣藥醫療器械商　奉天城神籬南大街路東

長壽堂大藥房　日本電話三十四番

發行目錄

東西兩洋醫用藥材　東西藥用丸
散膏丹諸藥劑　馳名芳香騰子官
粉牙粉類工藝理化學用
藥料醫療器及衛生材料
一切俱全不誤主顧

●湖北彩票第壹百拾八次（開彩八月二十八日）

頭彩六萬圓　總數三萬枚

●安徽彩票第六十次（開彩八月二十四日）

頭彩壹萬圓　總數六萬枚

●大連彩票第九十三次（開彩八月二十日）

頭彩壹萬圓　總數六萬枚

代賣所　奉天小西關南大什字街　福治洋行

●各種金粉自製出售●

本行所製各種金粉者光耀燦爛貨色精美殊揚聲明蒙顧日出銷路愈寬現已設在東方五大工廠夙夜營營方查壹年製增粉量貳拾五萬餘磅至今可知竟有本行耳決非自充另外印刷應用各器件一概俱全均爲加工細做値亦從廉如要小樣暨價目單請函致本行當即照寄不悞此佈

批發總處　大日本大阪市南區堺筋鰻谷角　松岡商行

英國利華製胰公司

英國利華製胰公司自造地球人形牌香胰子遠近馳名　洗濯最宜　適用善能姣嫩肌膚永有香氣實衛生家一日不可缺之品

東三省專售所　奉天小西關路南　小島洋行　電話二〇八號

延壽堂大藥房

節季己至時候變遷舊罹淋疾之人當此朝夕乍寒多有犯症者惟治淋丸一藥靈效卓著服之祟能一淋疾即愈并能防舊病不發如欲購此藥者認明商標到處藥舖設有代售若無代售處可直函知本舖務必將藥即由郵便發去郵費分文不取

延壽堂大藥房　奉天鐘樓南大街路東　長春城內

瀋陽照相館

開設奉天大西門裡路北大清銀行東隣

本照相館自採上等藥料永不退色　院內設玻璃房並有隨時花草各樣擺式　聘有精巧技師　善能放大照相　價金從廉　如欲照相諸君請駕臨敝館隨到隨照決不有誤特此奉告以廣週知

永清照相館

奉天鐘樓南路東（電話十八番）

銀數	長春	公主嶺	鐵嶺	奉天	營口	大連
日期	八月十一	七月十六	八月十二	八月十三	八月十一	八月十一
小洋	五吊二五五	七十八元	十二吊二	九吊三三	九吊六	[illegible]
	三吊三三五	一十三四	七吊二	六吊一	六吊	[illegible]

大宗產物作價表

高元	長春	公主嶺	鐵嶺	奉天	營口	大連
日期	八月十一	七月初九	八月十二	八月十三	八月初八	八月初七
	三吊九	八角	六吊五	六吊九	七吊三	二元六五
	四吊三	一元三三	七吊九二	六吊三	七吊五	四元〇七

月日演
◀園茶 同翠芳樓內
●演 筱四寶 西川圖 筱鳳英 筱云英 三娘教子 杜雲卿 錯中錯
●演 蘇月樓 鐵龍山 筱鳳英 滑油山 筱四寶 托兆碰碑 杜雲卿 双鈴計
◀園茶 詠仙樓內
●演 筱滿堂 小菊處 蝴蝶盃 何月山 馬全戰皖城 翠仙投秀 武行降張
●晚 筱菊處 筱滿堂 美龍鎮 何月山 全三劍五 打老山聚會 武行
◀園茶 內樓
●演 九思紅 董月山 于報 龍院 惡村泥
●演 小寶翠 九思紅 拾玉鐲 小寶桂 董月山 全班合演 三疑計 招賢鎮
◀園茶 後福德樓內
●演 花寶卿 花寶玲 花寶鈺 江東計 全本佛門點元
●演 花寶卿 花寶鈺 金桂 金英 李春來 紅翠 全武行 大戰皖城

小說

餘孽遺根（五十四）

剛才阿塞說了那段話、愛媛忽然想起舊日的事情來啦、當日愛媛、起初同馬吉爾結婚的時候、馬吉爾也在印度從軍、那時候、馬吉爾也鬧過這們一擋事、外邊謠言、都說馬吉爾已經在印度陣亡了、後來馬吉爾故意藉着訛傳、也不拍電更正、以致於愛媛另行改嫁、那件事情、已經都過去好幾十年啦、愛媛平時並想不起來、今日被阿塞提倒期謨的事、與馬吉爾當日所辦的事情、大相彷彿、所以牽動愛媛的舊情來了、兼之那件事、是愛媛切骨之恨、一經觸動情絲、登時手脚發抖、心血往上一湧、多時都說不出話來、彼時阿塞在旁邊、看見他母親那種樣兒、也不知道是怎麼一回事、只好向前問道、說、你老怎麼這種樣兒哩、愛媛被阿塞這一問、又不便明說出來、彼時嘆了一口氣、特意假個別的言詞搪塞說、咳、你這孩子、那知道我心裡的事哩、我想期謨、從幼小的時候、就是我一手撫養成人的、現在在印度從軍、簡直也就把家忘啦、既是未曾陣亡、難道就不能寫一封家信回來安之我們的心嗎、我看期謨這樣無良心的東西、焉得不令人生氣嗎、阿塞說 你老祗知其一、不知其二、期謨未曾寫信回家、倒不是出於期謨的本心、愛媛說、誰還能禁阻他、不准他寫信嗎、阿塞說、正是有人禁阻他的、據那老頭兒告訴我說、期謨本想寫信回來、就是那老頭兒攔了他、叫他不要寫信、惟恐走了風聲、被敵人知道了底細、與期謨的生命攸關、所以不便寫信回來、好叫敵人不防備他、愛媛說、這都是那老頭兒告訴你的嗎、阿塞說、可不是、愛媛說、那老頭兒告訴你、說期謨將來能回國不能回國呢、阿塞說、據那老頭兒說呀、現在可是在一生九死之中、非常的危險、目下雖然沒有死、怕將來總是死多活少、未死也同死了一樣、愛媛點點頭、彼時又閉口無言、阿塞見他母親還是那種樣兒、老是回不過氣來、隨即抽身到了廚房裡、捧了一碗開水出來、就在身上掏出幾粒安心丸來了、請他母親吞服下去、愛媛隨接倒手裡、吞嚥下肚、略略定了一會、阿塞就在旁邊說、你老何必嘔這大的氣呢、祇當期謨在印度死了、我們母子倆、直作我們的打算、愛媛被阿塞這一提、這才慢慢的反過勁來、說、對、他既靡寫信回來更正、我們就拏他當作是死了、他的婦人、同他的產業、我們隨便怎麼辦法、就便他在印度不死、異日回國來了、我諒他也說不出我們辦的不對、阿塞說、既是那們辦、總得要從速才好、只要把事情辦過了、就作他回來、我也有話搪抵、愛媛說、好、就是這個主意、明天我親自到老格家去、同愛倫當面去說、託他勸勸他女兒、大半都拉總不能不聽他娘勸吧、（未完）

市井雜俎

●幸未成災（奉天） 大南門裡度支司朱司使公舘初十日晚間九鐘時不知因何失愼屋內火起幸經消防隊暨該管巡警局知覺尚早即時馳往施救立時撲滅云

●女洛子願納上等捐（奉天） 西門臉一帶女洛子及女大鼓書等共有數十名日前經各掌班禀請警務局甘願照上等優妓納捐每名月繳捐銀洋四元以免受警壓制而期久逸營生當經警局允准自八月起實行云

●竊幣犯判罰苦工（奉天） 造幣廠考工科差役王某日前乘委員外出遂偸竊新造銀幣十五元六角並劃破窗紗詐稱被賊竊去當將所竊銀洋送至某洋鐵鋪寄存嗣被委員查知即帶伊至該鋪將原贓起出送交地方審判廳究辦茲聞日昨公開照章罰充工作一年半以爲監守自盜者戒云

●竊案被獲（新民） 本郡衛生醫院人役房內被賊竊去衣物等件該賊携賍而行至四區地面被崗警盤出情形遂即送交警局訊究云

●二萬元之喪事（遼陽） 天增福執事楊廷相爲遼陽商界之鉅子其所動作均與商界大有關係茲於六月間物故伊子以其畢世經營費盡心力特撥出喪費洋二萬元爲乃父治喪云

●學生野蠻崗警守法（鳳凰城） 官立實業學堂學生某某年近三十品行不端每星期任意冶遊毫無忌憚日昨邀同友人某甲共登城墻希圖眺眺經崗兵隋玉臣窺見恐致禍端遂上前勸解詎意該生因羞成怒大肆野蠻幸該兵頗有程度謹守警章彼雖毆罵不堪而伊終不計較旁觀數十人皆詡警兵大有涵養該生實無教育云

●議員設賭抽頭（鳳凰城） 城北法家嶺後面議員某姓家近來設立賭局抽頭漁利引誘良家子弟拋荒正業傾家蕩產而該議員竟明目張胆毫無顧忌特不知其身爲議員曾亦思有干例禁否乎

●謀買妻室（鳳凰城） 本埠有一貧戶范某者娶妻某氏頗守婦道其隣人吳某窺婦美麗大生慾心遂每日邀范某飲酒並助以銀元以濟其貧久則意氣投洽勸范賣妻而范遂墜其術中信口允許議明身價錢三百五十元將妻歸范某噫無故賣妻固干例禁而吳某私賣人口亦犯王章有責者其亦知焉否耶

●捉住賭棍（岫岩） 中區第二分駐所巡官程秀峰君任事以來克勤厥職日昨帶警巡邏至城西十餘里老爺廟村偵悉有棍徒寇實三者在家設賭伊即闖進局場正值王雲章韓仁等賭徒四名圍坐鬥葉遂即當場拏住解由警務公所轉送州署審訊云

●風俗敗壞之極點（營口） 本埠向有一種暗娼秘密賣淫遊蕩少年趨之若鶩歷經警區查禁而各暗娼則明裝良婦暗仍營業苟無確証近來又有一種惡習每至夕陽西下長女少婦多在門前小立花香釵影修飾整齊兩兩三三臨街佇睨以致漁色者流絡繹于道注目睨異信口評論雖係良家婦女一立門外亦無人不目之爲暗娼而一般婦女仍不知避忌一若行所無事噫風俗之壞曷其有極願掌家教者亟急圖之

●慣設賭場陷害青年（錦州） 西關外平安寺後面有居民劉宗劉榮者向無正業慣設賭局自春迄今每日抽頭三四伯吊該處附近青年悉被誘入傾家蕩產不可勝計日昨有王姓子約年二十許持錢帖三十吊奉父命採買藥品不料被伊等瞥見喚入場中將錢掃數輸盡一時空手返家被其父大加鞭責幸經隣右說情乃將其夫婦二人一併逐出云

●淫風宜懲（錦州） 娘娘廟胡同住戶梁國勝之妻陳氏素爲張洛俊所羡慕欲圖姦佔因未得其便不能下手上月二十八日張洛俊竟謬託葭莩之誼將陳氏接至家中留住數日一日夜間張乃裸體尋找欲圖姦汚不意陳氏未曾睡著即時覓火燃燈將張驚走然氏已羞憤交集決不願生聞已吞服鉛粉以圖自盡特未知能否救治耳

●嫁娘産子（奉化） 西街某姓子三年前聘定鄉間某氏女爲室詎女素行淫蕩與院伙結露水緣不時野合曾經玉種藍田因事爲婿家所聞遂急諏吉於上月間迎娶及下轎攙扶入室該新人氣息喘促腹已膨脹旁觀者皆匿笑之惟其翁姑則知之而不敢言若其婿則靦不爲怪次晨客散新人腹痛如絞少頃竟舉一子家人擬即暗害以滅衆口婿乃急止之曰此兒實己子他數月前曾至伊家偸香一次因之結成珠胎並非野種家人疑信參半姑留養之論者謂該氏子洵能通達權變矣

●父也無良（營口） 楊某天津人曾在津開客棧爲業嗣因歇閉家道蕭條遂於月前携眷來營寄居南頭某姓院內有女子一人年可十五許具有中人姿楊不思營業圖活竟將其女送入平康里頭等妓寮以作賣笑生涯女與其母皆不願意隣人亦多憫之惟楊執不聽勸定欲令女爲娼衆亦無可如何只得歎惜而已

●自羅法網（黑龍江） 駐紮江省陸軍隊軍需官某日前因公赴京返時私帶烟土若干兩行至山海關被人盤詰破綻將烟土搜去當即送交司法官懲辦該軍需官猶電知隊長設法緩頰云

●是亦花菽生江之類也（黑龍江） 中學堂某教員當講授之時以假藉之假誤認作段字解適周撫及張提學至該堂觀學聽聞之下甚形吒異立將該教員撤換云

花界消息

▲鳳毛麟角 昨夜余與二三友人、游入新、衙風寶班、余友不羈子、酒興正濃、狂呼叱客、余時亦興高采烈、竟忘該班之尙未開市、而雛奴輩遂不得已爲之侍呼、少焉各校書寒暄出、則皆係紫仙班之舊人物也、紅玉固屬可人、然已改名爲文君矣、最後之一妓、則丰韻絕世、舉止大方、詢之則新自上海來者、名曰采秋、別號月娟、工詞曲、善應酬、余友不羈子、頗賛賞之、因移入其妝閣茶話、並倩其一轉珠喉以滌塵襟、該妓遂引吭而歌、聲繞中節、慷慨激昂、曾之瀋陽劇部中、亦可與超羣雲鶯月樓等相伯仲、不圖省垣花界中、竟有若是之人材、洵可謂鳳毛麟角也矣、

▲頃據戲述社員報告、初三日在營口紅樓觀劇、見某行頭破爛、角色不全、毫無足觀、初四赴永大、見盧月芬唱工、頗著抑揚頓挫之妙、在營埠自當首屈一指、小月季唱鬚生、盡美矣、未盡善也、二簣花旦、金翠英、能唱能做、惟好揣摩風氣、流爲淫蕩、無足評論、惟新到之小桂寶、是晚演紅鸞禧、次晚演玉玲瓏、均能於古人身分情態、曲意描摹、所謂應有盡有、應無盡無、洵爲難得、去丑角者爲王才寶、唱做亦佳、其詼諧語、多耐人尋味、亦近來不可多得之名角也、聞與小桂寶、係嬲師弟、殆亦强將手下無弱兵歟、

叢錄

新發明之救火器

火之爲害罄竹難書然自人之思想發達以來有兆焚如即以水敵兇猛之威立時消滅此學也不第談者色喜即聞者亦無不稱快雖然善則善矣第世界工藝技術化學商業以及種種交通日臻文明易燃之流質堆滿全球小邊他證即如安息香也瓦斯（煤氣）油以脫酒也就淺者言之自動車（汽車）自動船（汽船）飛行機皆以爲要需推而廣之全球之上商店貨棧工廠造局以及私家住宅輪船火車凡用新式機器者無不以之爲第二生命而石油一物尤爲編氓淺戶所不可離其危險雖云盡人皆知但稍一不愼星星之火即可燎原是豈洋龍噴水桶所能防備無遺哉況乎油比水輕常浮水面若猶失愼不但水不能克火而著火之油借水之力更蔓延而無已然以水救火欲火不愈燒而逾鉅也得乎世之謂水爲救火之利器者不其眞歟或曰今日之世界一化學之世界也水既不適用而以蒸汽力或火不能燃之煤氣必無他虞不知此種救火物只施諸火將息或保火險之房屋（即有火磚之墻）或新式輪船之房間萬不能施於寬濶之地或尋常之倉廩也欲適用而且可普及者其現今發明之佩宜鉤乎以前救火器俱其外表雖亦有與此相似者但此器之內容分流動體二一鎔化加里明礬與芒硝二鎔化加倍炭酸曹達芒硝與甘草（又曰甛樹根）精（日本名越幾斯）此小器可以常儲所鎔化者不致蒸散由其長管倒注之時流動兩體大半變成泡沫而此物之重率較[illegible]類有流涙無流涙之性質更非常輕浮此一切泡沫射注油上火勢雖猛亦無如其壓力何耶凡油質極其危險者不僅因失愼而始能爲害如棉花乾[illegible]物亦多能自燃所以人謂[illegible]火器乃發明者與人間無量之幸福也此器發明之初保護治安之有司即傳知貨棧工廠等地一概預備此種器俱其聲價可知矣查此器中之水倒出後再灌入時其容積則放大六倍至八倍之多人謂此器一可當十諒哉然此器之所以有此聲價者聞有火燒之爹兒油面積十六方嚮達與火燒之安息[illegible]一百利特耳此器一發[illegible]時[illegible]滅也嗚呼眞萬家之生佛哉

十四日九宮星方位吉凶圖

九紫	南方景門	行旅出軍吉
四綠	東南方驚門	訪友營販吉
三碧	東方死門	百事不爲凶
八白	東北方景門	延醫療病吉
五黃	中宮五命	求事覓利吉
一白	北方杜門	覓利堵塞凶
六白	西北方傷門	利市損財凶
七赤	西方生門	修造營業吉
二黑	西南方休門	求見長官吉

本行除照一般銀行例辦理一切外尚注重各項事宜如左
一所有辦理存欵務以親切叮嚀爲宗旨
一放貸及匯兌事宜務主簡捷以餉顧主
一凡放貸將各種公債票爲抵押者息率格外從廉
一凡各種公債票照市價從優交易
一兌換金銀小洋事宜照市價格外公道以廣招徠

中日合辦 **正隆銀行**

大連羽前町 正隆銀行 電話長六八一番
旅順鯖江町 同 支店 電話長二五番
奉天小西關茂林館院內 同 支店 電話日清長二五二七番
營口元神廟街 同 支店 電話長二二二番

逕啓者本會自試辦以來會務紛紜幸粗就緒惟以會地過狹不足以資會議及辦公之用迭經開會議決租定大南關地藏寺爲會場已於本月二十九日遷入如有各界來往函牘即請逕至該寺內本總會以便接洽是幸
工務總會公啓

五合公錢店

本店開設在大南門裡專售川換洋元銀兩各銀行鈔票匯兌北京上海天津各埠匯兌電匯票匯無不格外克己如有匯者請至本店面議匯費務必從廉
特別啓事 日本電話四十八番 中國電話一九四號 本店主人啓

武員竭誠感戴醫士切實讚揚韋廉士大醫生紅色補丸在漳州所建之奇功

漳州黃秋陽君患小便澁滯身體衰弱服韋廉士大醫生紅色補丸而獲全愈

福建漳州府汛官黃秋陽君日陞深感（韋廉士）大醫生紅色補丸爲（華陀再世）之仙方其所以如是深感（韋廉士）大醫生紅色補丸治其小便澁滯身體衰弱等症醫稱（韋廉士）大醫生紅色補丸者請觀其所作之證書即可知矣黃君之函曰○余少壯時體質强健自拔缺後奉公巡防任勞過度幾成弱質光緒三十一年因赴蛟子嶠汛途遇風雨疾趨而行以致氣血虧損腎經受病小便疼痛身甚疲弱雖服多藥毫無效驗中氣大虧精力益衰有時或因程途跋涉或因操作辛勞即覺小便澁滯痛苦難堪協台由上海帶來丸藥數瓶（暢行寰宇）用廣技神丸爲療腎虛陽虧獨步之靈丹竭力勸我試服之余始知前陸協台所贈者即此丸也因購數瓶按法再服淘覺是丸有轉弱爲强之妙小便從此通順身體較前健旺足徵是丸爲濟世之良方救人之秘寶也（韋廉士）大醫生紅色補丸在漳州所治愈之疾不獨黃秋陽君一人已也更有翰苑大藥房著名醫士陳承五君嘗用是丸治愈多人之疾來函云○（韋廉士）大醫生紅色補丸誠爲我華人最良之妙劑余曾以此丸醫治血薄氣衰腎弱胃積諸虛百損等症莫不立奏奇功又嘗用以療治婦人產後月經不調諸病亦大有裨益總之（韋廉士）大醫生紅色補丸有（一强胃壯體補血）之奇功余不得不表而出之以告世之患病者知所問津焉○韋廉士大醫生紅色補丸中國各處藥房凡經售西藥者均有出售如內地無從購買可直向上海四川路八十四號（韋廉士醫生藥局）中國總發行所函購或向重慶白象街分行函購亦可價銀每一瓶大洋一元五角每六瓶大洋八元遠近郵費一律在內（治愈黃君之疾者係（韋廉士）大醫生紅色補丸也其餘各種（紅色補丸）都是假冒

DR WILLIAMS' PINK PILLS FOR PALE PEOPLE

漳州陳承五醫士切實讚揚韋廉士大醫生紅色補丸治疾之奇功

急告

漸將冬季各宜備防寒衣敝屋發售 ▲衛生衣 ▲手套 ▲洋襪子 等物各有商標牌號爲記以上各物均係品質優美堅固異常價值從廉等之三益如蒙賜顧者請赴各就近代賣所購買特佈

日本大阪 發賣元 **白原屋**

▲**盛京鉛字局**▼

新設在奉天大東門裡 專辦印字活版大小機器並 大小鉛版各樣鉛字 字花邊名片紙張以及一切印刷物料均無不備價值從廉格外克己如蒙賜顧者請至本局面議特此佈告 奉天大東門裡北章行胡同

緊要廣告

錦州盛京時報分館訪事人孟君廣起在錦日前偵事行至北街東協領胡同見憲兵闖庭洞等突入民宅有一少婦路氏二人握手頻笑白醜現出詢悉乃娼妓彼時被其憲兵瞥見孟君知難免錄登報端遂暗計設法假請孟君晏會使出昧良手段將而縲縛逕交府署一面捏詞云訪事事僞革黨事實又係日本密探一面來搜証據聲稱接到督帥電札訪拿孟君解省嗣搜乱紙內見有書王大人幾字以爲憑據前經堂訊並帮審錫鴻己令刑責並打六十大板嚴押拘囿又派將看守外人皆不得耳知況禁其親僑探看嗣日無法可使經分館傅子成藉犯煙案始能探實所在嘆孟君受此鉗辜奇禍陷害阱藏吸呼正法現今全刑其身人非鐵鑄大料性命喪於挾仇之手當權者欲想暗逐訪事人錦城圖索錢無[illegible]因孟遠事固固本館[illegible]員來錦秘密調查始末業經查實孟君被害情節[illegible]故先聲本報再爲核查云
錦州城各報分館代派全人公啓

●**芝罘分館告白**●

閱報諸君台鑒前本館派人孫厚堂現奉總館分派在煙台北山下廣東街中國東會豊棧內院便是代辦廣告刷印銷售報章所有一切定報事宜訂閱報章請駕到敝分館面議可也恐未週知特此佈告
盛京時報分館經理人孫厚堂謹啓

飯塚工程局

包辦一切工程 包發賣所用工程材料
本局 大連 分局 營口 張台子 奉天 長春 湯山 安東

奧國百祿純鋼軍裝廠聯合德國諸著名機器廠在華營業廣告

奧國百祿純鋼軍裝廠向爲地球最上最著名之廠在歐美早已馳名分設日本中國已屆五年由今年起聯合德國著名巨廠延聘康道学工程司爲總理專行批發以下所載高等新式機器及鐵路車頭火車材料引擎鍋爐開礦抽水開墾自來水自來火紡織麵粉鑄幣造槍炮子彈鋸木製糖搾油碾米電車高樓自行上落梯子一切機器完備貨高價廉倘蒙賜顧或詢及價目等情形請函致上海江西路第十號本行總辦事處無不立即詳細答覆

爐煤大減價

本公司揀選頂上爐煤火力猛烈最合鋪戶爲炊之用特此減價發售如蒙賜顧無拘遠近地方告知務必即時送到決不悞用
特此佈告各減價列後
爐煤 每百斤小洋四角五分
煤坯 每百斤小洋五角五分
風匣煤 每百斤小洋五角
再有閱報之家將敝公司所登之告白剪下持告白來買者另外減價
奉天小西關街北 公益公司 電話日清一七四號

營口大石橋間

蠶器 發賣

製秋蠶養蠶所用器俱一概俱全廉價發售
東京市下谷區仲御徒町三丁目五十九番地
日本蠶業株式會社
電畧（ニサン） 振替貯金東京五一二六番 電話下谷一二五四番
價式表函知即行寄到

●●●●● **欲知吉凶禍福者鑑**

僕覃精數理兼擅堪輿近者出而問世亦頗著靈異有疑事及欲求一身之運命均可委僕鑑定蓋吉凶日雖荷定非不可轉移者窮通壽夭預可知亦人間極有興趣事諸君如有意訪可偕譯員駕連無暇則亦可函開生年月日及應解決之事由郵請鑑定其價格普通二圓詳具本所鑑定須知
寓大連市信濃町五十四號地天象子啓

奉天鐵工所

並修理發賣建築材料一切 包辦各樣工廠之設備
製鑄各樣應用機器 奉天十間房北路自

●**大中公報啓事**●

敬啓者本報於八月初一日由鐘樓東魚行大街路南大通報局代爲派送昨聞外間傳言有謂本報停版一期星者此言實係揑造並無其事務祈閱報諸君子勿爲所惑如送報者或有遺漏請即電告本館以便補送或向派報者索取亦可特此佈聞即希 公鑒

●**帝國吃語矯正會夏季中の盛況**

大阪市西區江戶堀下通三丁目に在る同會は明治三十七年の創立に拘り爾來七年間一日の如く吃語專門矯正に從事せるものなるか本年夏季中の來會者は內地は云ふまでもなく北は北海道より南は英領馬來半島に及び其の中には教員あり僧侶あり會社員あり農工商あり大學專門學校の學生あり師範學校中學校實業學校の生徒あり小學校幼稚園の兒童あり矯正時間は午前第六時より午后第九時までなるか僅に二三時間にして多年の宿癖なる吃語を矯正し歡天喜地の心地にて歸途に就きし由なり吃語者の爲には實に一大福音と云ふへし